

## SVINCOLO DI ACCESSO AL PORTO DI PIOMBINO

Nell'attesa della realizzabilità del 1° lotto dei lavori del prolungamento della SS 398 fino al porto si è posta la necessità di realizzare in tempi brevi lo stralcio funzionale relativo allo svincolo Gagno – Terre rosse della SS 398 che permetta l'ingresso alla nuova zona nord del porto di Piombino. Questa Amministrazione ha redatto pertanto il progetto definitivo dello svincolo in oggetto consistente nella realizzazione di un'asse stradale di circa 1,5 Km comprensivo di 3 rotatorie, di un tratto curvilineo, di un viadotto di accesso, di un cavalcaferrovia e l'ultimo tratto rettilineo di collegamento all'area portuale antistante le vasche di colmata comprensivo del varco portuale di accesso alle nuove aree.

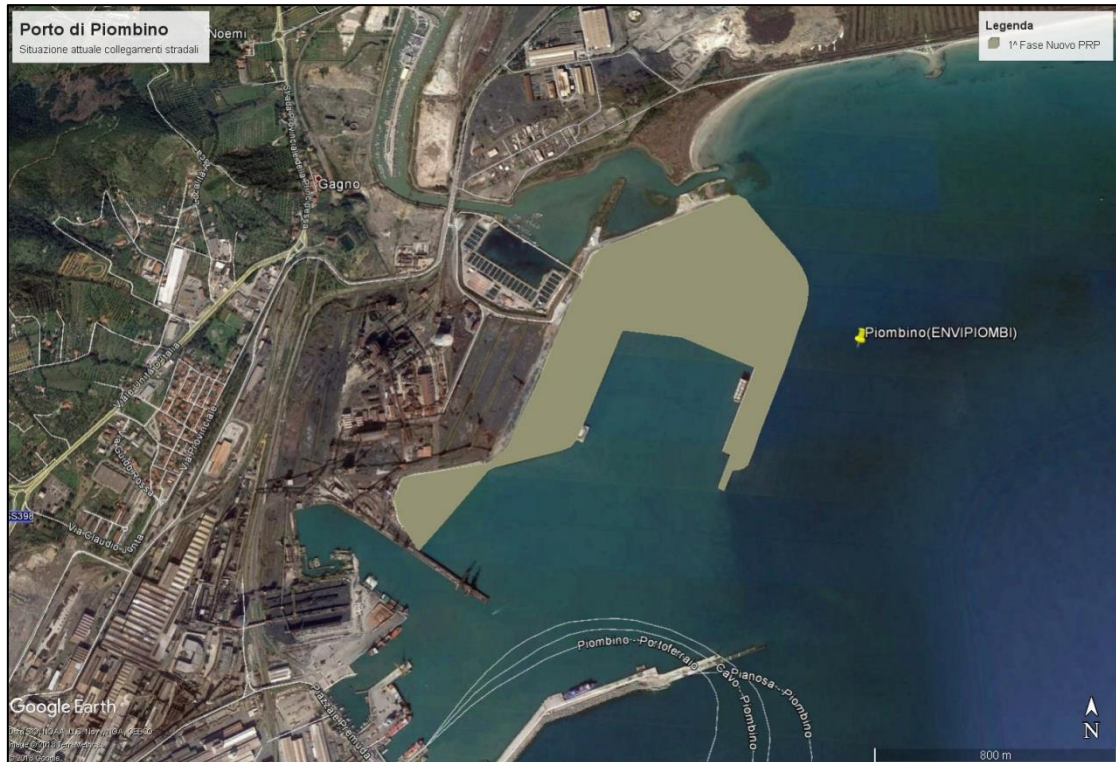

Situazione Ante-opera

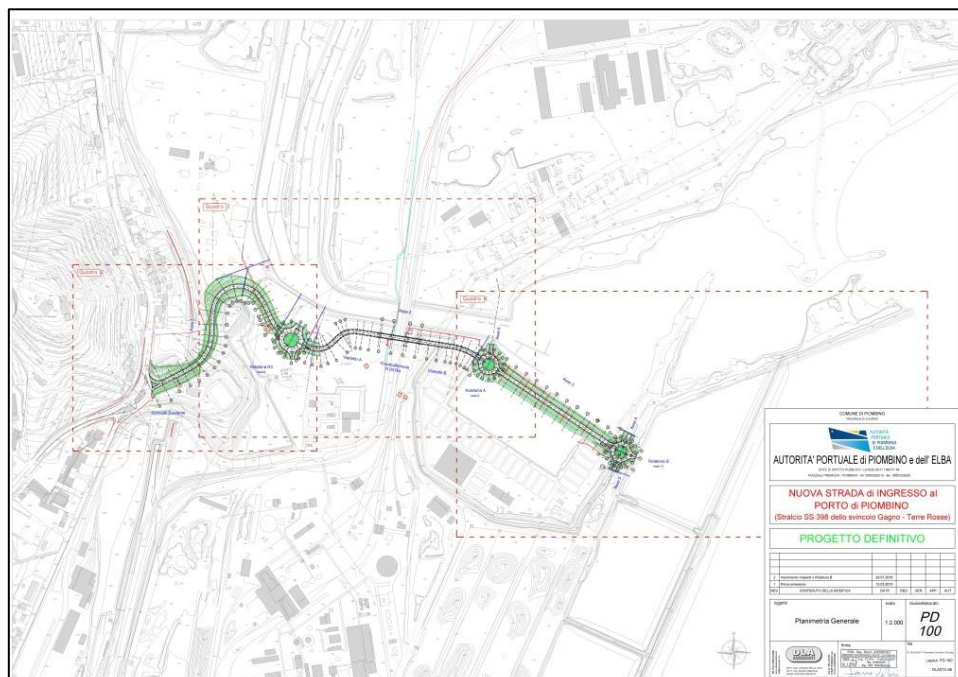

Progetto viabilità di accesso al porto di Piombino (Svincolo SS398 Gagno.Terre Rosse)

Il costo complessivo dell'opera è pari ad € 13.770.000,00 di cui € 289.626,00 per gli oneri della sicurezza ed € 170.412,76 per la progettazione esecutiva comprensiva del Piano Sicurezza e coordinamento in fase di progettazione.

Il tempo necessario alla realizzazione dell' opera stradale, comprensiva anche della progettazione esecutiva, è stato stimato in **17 mesi**.

Si è conclusa favorevolmente la Conferenza dei Servizi ex L.241/90 in data 02 Ottobre 2017 con l'espressione dei pareri da parte degli Enti preposti e si prevede di bandire la gara entro il mese di Aprile e di partire con i lavori effettivi entro il terzo trimestre 2018.



Situazione Post-opera